Candan Durak Ayla
Çimen Bayburtlu
Demet Öznaz
Erkan İşgören
Gülhan Acar Büyükpehlivan
Leyla Ulusman
Mine Şakire Arık Derin
Nezahat Yurtyapar
Nuriye Çevik İşgören
Serdar Bayburtlu
Tuğçe İşgören
Zekiye Sayar

Sanat Danışmanları

Prof. Lea Contantabile
Prof. Ayşe Özel

"Çimen'in Kadınları"

Bu sergide eserleri bulunan sanatçılar;
multidisipliner yaklaşımın ekseninde
Çimen Bayburtlu'nun ressam kimliği ile yaptığı kadın
temalı üç adet resmini yorumlamışlardır.

KÜRATÖR: Çimen Bayburtlu



19-25 Mart 2018
AÇILIŞ SAAT 14:00

Marmara Üniversitesi
Cumhuriyet Müzesi Sanat Galerisi
SULTANAHMET

Tüm Haberler

Aktif Haberler (/allnews)

Haber Arşivi (/allnews/archive)

GÜNCEL

Kalite Yönetimi" Semineri Gerçekleştirildi (/news/basim-ve-ambalaj-endustrisinde-kalite-yonetimi-semineri-gerceklestirildi)

(/news/baski-merkezleri-surec-yonetim-yazilimi-egitim-programi-gerceklestirildi)

"Baskı Merkezleri Süreç Yönetim Yazılımı" Eğitim Programı Gerçekleştirildi (/news/baski-merkezleri-surec-yonetim-yazilimi-egitim-programi-gerceklestirildi)

DUYURULAR

Üniversitesimiz, Yeni Koronavirüs ile İlgili Bilgilendirme ve Tedbir Faaliyetleri (/notice/universitesimiz-yeni-koronavirus-ile-ilgili-bilgilendirme-ve-tedbir-faaliyetleri)

M.Ü. MWins Spor ve Rekreasyon Ödülleri 2021 (/notice/mu-mwins-spor-ve-rekreasyon-odulleri-2021)

Çimen'in Kadınları Karma Sergisi

Yayın Tarihi: 12 Nisan 2018

Sergiye eserleriyle katılan sanatçılar; multidisipliner yaklaşım ekseninde Çimen BAYBURTLU'nun ressam kimliği ile yaptığı kadın temalı üç adet resmini yorumladılar. Farklı disiplinlerde çalışan tasarımcılar, kendilerine özgü yorumlarıyla heyecan verici farklı yapıtlar ortaya çıkardılar. Bu doğrultuda izleyenlerini içsel bir yolculuğa çıkaran sanatçılar, farklı ruh hallerini, fa yaratma süreçlerini sergilediler. Yoğun bir hazırlık süreci geçiren sanatçılar eserleriyle "Kadın kimliğinin toplumdaki farkındalığına yönelik" göndermeler yapmışlardır.

Serginin en önemli özelliği, sanatçının üç resmi yorumlayan sergi katılımcılarının mesleki alanlarına yönelik yetkinliklerini seramik, tual, metal, kâğıt ve tekstil malzemelerini kullanarak gerçekleştirmiş olmalarıdır. Bu malzemelerle; kadınların özel iş hayatlarındaki kullanımlarına yönelik çeşitli takı, giysi, aksesuar ve objeler oluşturulmuştur. Bu eserlerin sergilenmesinde enstalasyon sanatından yararlanılmıştır.

Küratörlüğünü Çimen BAYBURTLU'nun yaptığı sergiye, Marmara Üniversitesi'nden Nuriye ÇEVIK İŞGÖREN, Çimen BAYBURTLU, Demet OZNAZ, Leyla ULUSMAN, Erkan İŞGÖREN, Gülhan ACAR BÜYÜKPEHLIVAN ve Nezahat YURTYAPAR, Tuğ İŞGÖREN, İstanbul Gedik Üniversitesi'nden Candan DURAK AYLA, Ticaret Üniversitesi'nden Mine Şakire ARIK DERIN, Nişanta Üniversitesi'nden Serdar BAYBURTLU ve öğretmen Zekiye SAYAR eserleriyle katkı sağlamışlardır.

Hissetmek, sorgulamak, yaşanan anın farkına varmak için yapılan bu sergiye katılım yoğun olup, ilgi ve merakla izlenmiştir.

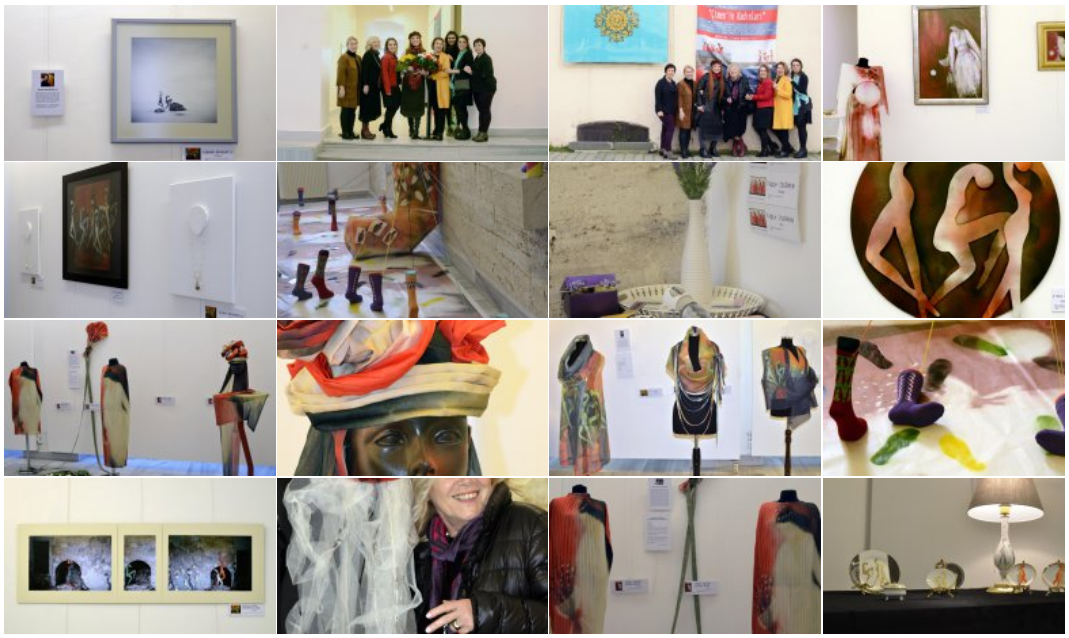

T.C. MARMARA ÜNİVERSİTESİ
TAKI TEKNOLOJİSİ VE TASARIMI YÜKSEKOKULU
TAKI TASARIM BÖLÜMÜ
BÖLÜM KURULU TOPLANTI TUTANAĞI

TOPLANTI NO : 2018/3

TOPLANTI TARİHİ :07/03/2018

07.03.2018 Çarşamba günü saat 14:00'de Takı Tasarım Bölüm Kurulu, Yrd.Doç.Dr. Leyla ULUSMAN'ın başkanlığında toplanmış ve aşağıdaki kararlar alınmıştır.

1- Yrd.Doç.Dr. Leyla ULUSMAN, Yrd.Doç.Dr. Gülhan ACAR BÜYÜKPEHLİVAN ve Öğr.Gör.Dr. Çimen BAYBURTLU, Doç.Dr. Nuriye İŞGÖREN, Doç.Dr. Erkan İŞGÖREN, Öğr.Gör.Dr. Demet ÖZNAZ ve Nezahat YURTYAPAR' ın 09-17 Mart 2018 tarihleri arasında Marmara Üniversitesi Rekötürlük Cumhuriyet Müzesi Sultanahmet/ İstanbul'da gerçekleştirilecek olan "ZAMANDA YOLCULUK" Karma Sergisine katılımlarına oy birliği ile karar verilmiştir.

2- Yrd.Doç.Dr. Leyla ULUSMAN, Yrd.Doç.Dr. Gülhan ACAR BÜYÜKPEHLİVAN ve Öğr.Gör.Dr. Çimen BAYBURTLU, Doç.Dr. Nuriye İŞGÖREN, Doç.Dr. Erkan İŞGÖREN, Öğr.Gör.Dr. Demet ÖZNAZ ve Nezahat YURTYAPAR' ın 18- 25 Mart 2018 tarihleri arasında Marmara Üniversitesi Rektörlük Cumhuriyet Müzesi Sultanahmet/ İstanbul'da gerçekleştirilecek olan, Küratörlüğünü Öğr. Gör. Dr. Çimen Bayburtlu'nun yaptığı, "Çimen'in Kadınları/Karma" Sergisine katılımlarına oy birliği ile karar verilmiştir.

Yrd.Doç.Dr. Leyla ULUSMAN
Takı Tasarım Bölüm Başkanlığı

TOPLANTIYA KATILANLAR

Yrd.Doç.Dr. Leyla ULUSMAN

Öğr.Gör.Dr. Çimen BAYBURTLU

Yrd.Doç.Dr. Memduh KURTULMUŞ


Sanat Danışmanları
Prof. Lea Contantabile
Prof. Ayşe Özel
"Çimen'in Kadınları"
Bu sergide eserleri bulunan sanatçılar;
multidisipliner yaklaşımın ekseninde
Çimen Bayburtlu'nun ressam kimliği ile yaptığı kadın
temalı üç adet resmini yorumlamışlardır.
KÜRATÖR: Çimen Bayburtlu