Marmara Üniversitesi
Sağlık, Kültür ve Spor Daire Başkanlığı

TEŞEKKÜR BELGESİ

Sayın, Gimen BAYBURTLU

Marmara Üniversitesi Sağlık Kültür ve Spor Daire Başkanlığı tarafından
7 – 11 Mayıs 2018 tarihleri arasında gerçekleştirilen
"III. ULUSLARARASI MARMARA ÜNİVERSİTESİ KÜLTÜR ve SANAT GÜNLERİ"
etkinlikleri kapsamında yapmış olduğunuz değerli katkılardan dolayı teşekkür eder, başarılarınızın devamını dileriz.

Dr. Öğr. Üyesi Ajda Aylin CAN
Kültür Koordinatörü

Hasan ŞAHİN
Daire Başkanı

MARMARA
ÜNİVERSİTESİ

SAĞLIK KÜLTÜR VE SPOR DAİRE BAŞKANLIĞI

3. ULUSLARARASI KÜLTÜR VE SANAT GÜNLERİ

7-11 MAYIS 2018

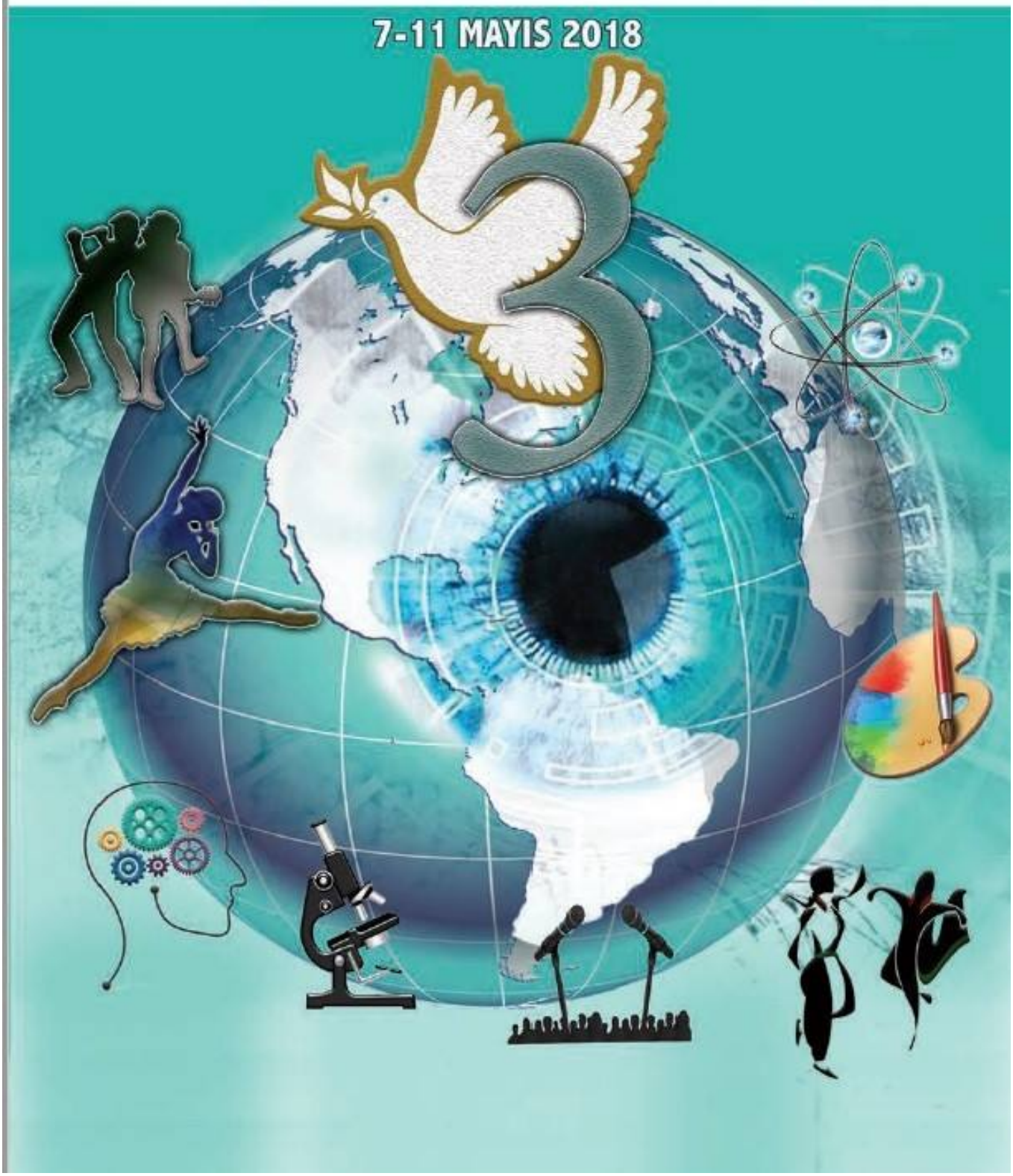

Takı Teknolojisi ve
Tasarımı Yüksekokulu

MARMARA ÜNİVERSİTESİ

TAKI TEKNOLOJİSİ VE TASARIMI YÜKSEKOKULU

TAKI TASARIM BÖLÜMÜ

TAKI VE OBJE TASARIMI ÖĞRENCİ SERGİSİ







DOĞADAN TAKIYA YOLCULUK

PROJE YÖNETİCİLERİ

Öğr.Gör.Dr. ÇİMEN BAYBURTLU

Dr. Öğr. Üyesi LEYLA ULUSMAN

Dr. Öğr.Üyesi GÜLHAN ACAR BÜYÜKPEHLİVAN

TEKNİK BİLİMLER MESLEK YÜKSEKOKULU SERGİ SALONU

TARİH: 07-11 MAYIS 2018

Tüm Haberler

Aktif Haberler (/allnews)

Haber Arşivi (/allnews/archive)

GÜNCEL

Gerçekleştirildi (/news/baski-merkezleri-surec-yonetim-yazilimi-egitim-programi-gerceklestirildi)

(/news/marmara-universitesi-2021-yili-engelsiz-universite-odullerinde-turuncu-bayrak-aldi)

Marmara Üniversitesi 2021 Yılı Engelsiz Üniversite Ödülleri'nde Turuncu Bayrak Aldı (/news/marmara-universitesi-2021-yili-engelsiz-universite-odullerinde-turuncu-bayrak-aldi)

DUYURULAR

Koranavirüs İçin Alınan Tedbirler Kapsamında Üniversitemiz Personeli ve Öğrencilerine Bilgilendirme (/notice/koranavirus-icin-alinan-tedbirler-kapsaminda-universitemiz-personeli-ve-ogrencilerine-bilgilendirme)

M.Ü. MWins Spor ve Rekreasyon Ödülleri 2021 (/notice/mu-mwins-spor-ve-rekreasyon-odulleri-2021)

Minyatürden Modaya Sergisi

Yayın Tarihi: 11 Mayıs 2018

Teknik Bilimler Meslek Yüksekokulu Sergi Salonunda gerçekleştirilen sergide; Teknik Bilimler Meslek Yüksekokulu Tasarım Bölümü Birinci sınıf öğrencileriyle Öğr. Gör. Dr. Çimen Bayburtlu'nun gözetimindeki "Minyatürden Modaya" sergisinde, kağ üzerine guaj boya ile çalışılan minyatürler, kumaş üzerine taşınarak tüm duvarı kapsayan bir görsel bir şölene dönüştürüld Sergide yer alan ikinci sınıf öğrencilerinin tekstil mazlemelerinden avangrad bir yaklaşımla ürettikleri "Giyilebilir Takılar" ilgi izlenerek, büyük beğeni topladı.

Yine aynı etkinlik kapsamında; Öğr. Gör. Dr. Çimen Bayburtlu'nun gözetiminde Takı Teknolojisi ve Tasarımı Yüksekokulu so sınıf öğrencilerinin hazırladıkları takılar, masa büyüteçleri ve ilginç gözlüklerden oluşan "Doğadan Takıya Yolculuk" konulu sergi de izleyenleri hayran bıraktı.

Minyatür Sanatından örneklerin ve ilginç tasarımların buluştuğu bu sergilere, katılım yoğun olup ilgi ve merakla izlendi.

Proje hazırlıkları sürecinde, Tasarım Bölüm Başkanı Doç. Dr. Nuriye İşgören ve Öğr. Gör. Dr. Demet Öznaz, Takı Tasarım Bölüm Başkanı Dr. Öğr. Üyesi Leyla Ulusman ve Dr. Öğr. Üyesi Gülhan Acar Büyükpehlivan, öğrencilerin heyecanlarını paylaşarak, onlarla gurur duyduklarını ifade ettiler.




Dr. Öğr. Üyesi
Ayça AK
Müdür Yardımcısı
Öğr.Gör.Dr. Demet ÖZNAZ
Müdür Yardımcısı

